# רכבת קלה חיפה נצרת
## תת"ל 56
## תכנית רכישה מסי חי\05

**גיליון 7 מתוך 15**
(טבלת שטחים בגיליון 15)

**מקרא**

| | |
|---|---|
| גבול רכישה | ▬ |
| שטח לרכישה | 🟥 |
| גבול גוש ומס' גוש | 6670 |
| גבול חלקה ומס' חלקה | 25 |
| קו גבול מרחב תכנון | ─ |

תרשים סביבה קנ"מ 1:200000

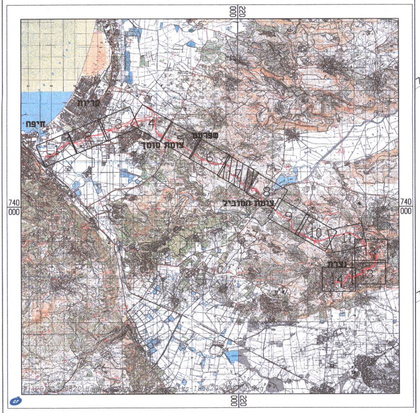

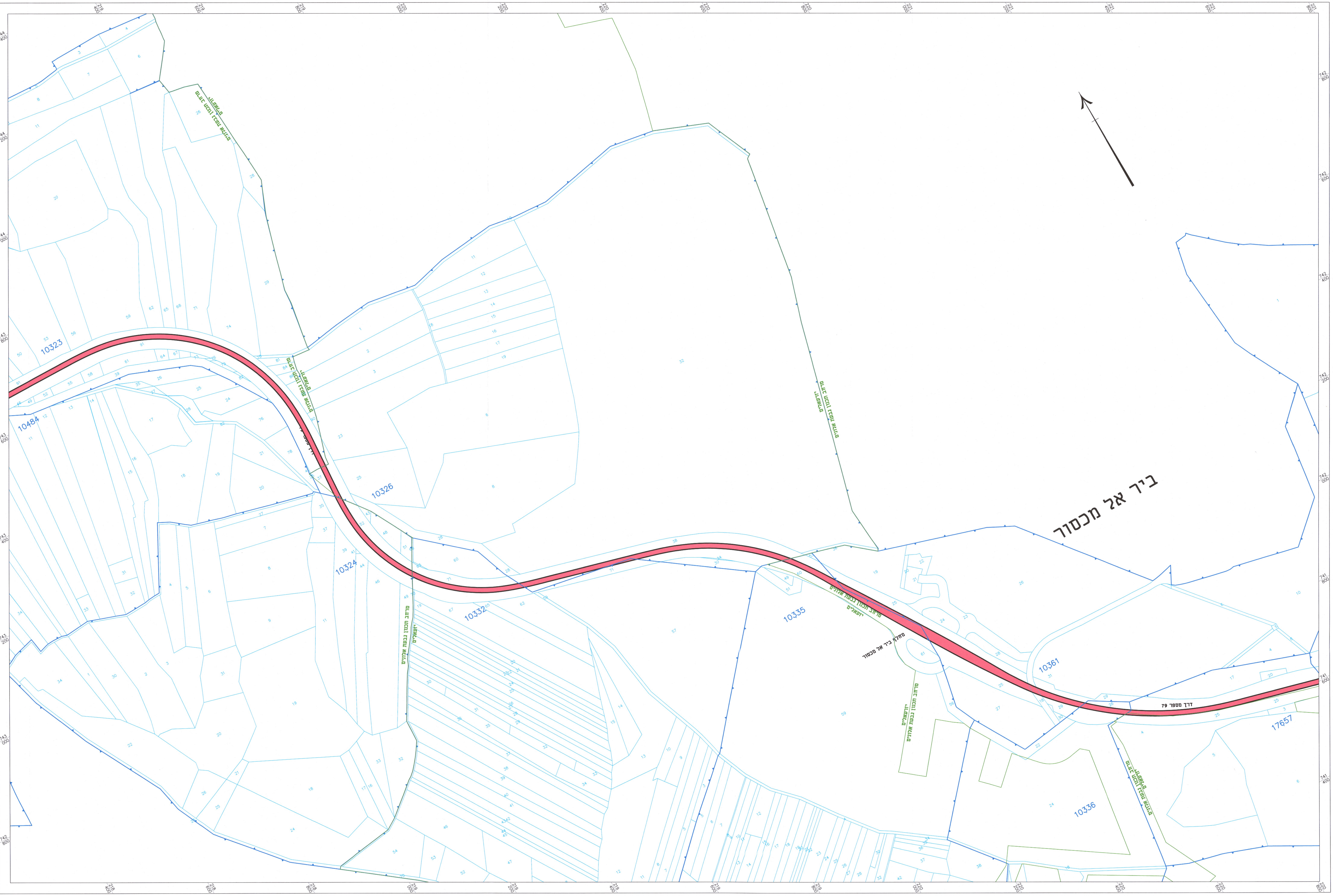

ביר אל מכסור
מחלף ביר אל מכסור
דרך מספר 79
10323
10484
10326
10324
10332
10335
10361
10336
17657
מרחב תכנון גבעת אלונים
יזרעאלים
מרחב תכנון מבוא העמקים

חוצה ישראל

חברת חוצה ישראל בע"מ
רח' הרוקמים 26, חולון 5885849
מרכז עזריאלי חולון, בניין D
טל. 03-6255888

קבוצת דטהמפ DATAMAP GROUP
דטהמפ מערכות מידע גאוגרפיות בעימ
פרייברג מהנדסים (2004) בעימ
גטניו ושות' מודדים מוסמכים בעימ
רחי בר כוכבא 23, בני-ברק 51206 טל.03-7541000 פקס.03-7516356
23 Bar Kochva St. Bnei-Brak 51206 Tel.03-7541000 Fax.03-7516356
http://www.datamap.com

| שם המודד | מס' רשיון | תאריך | חתימה |
|---|---|---|---|
| ברני גטניו | 570 | 01.01.2020 | |

| תאריך | חתימת השר |
|---|---|
| כ"ה בשבט, התש"פ<br>20.2.2020 | **בצלאל סמוטריץ'**<br>שר התחבורה והבטיחות בדרכים |

| | תאריך | תכנן | שרטט | אישר |
|---|---|---|---|---|
| 01 | 01.01.2020 | | מ.א | מ.א |

מס' פרוייקט מתכנן: 180818 קנ"מ: 1 : 2500

1) הגבולות חושבו אנליטית.
2) השיעור הסופי והמדוייק של השטח המופקע ייקבע לאחר עריכת המדידות לצורכי רשום.
3) קו ההפקעה בהתאם לתת"ל 56 שאושרה למתן תוקף ביום 12.07.2018 י.פ. 7873

SHEET FILE NAME: HAFKAA-TATAL56.dwg :שם קובץ הגיליונות
PLOT FILE NAME: HAFKAA-TATAL56-7.pdf :שם קובץ הדפסה